

Розріз 1-1

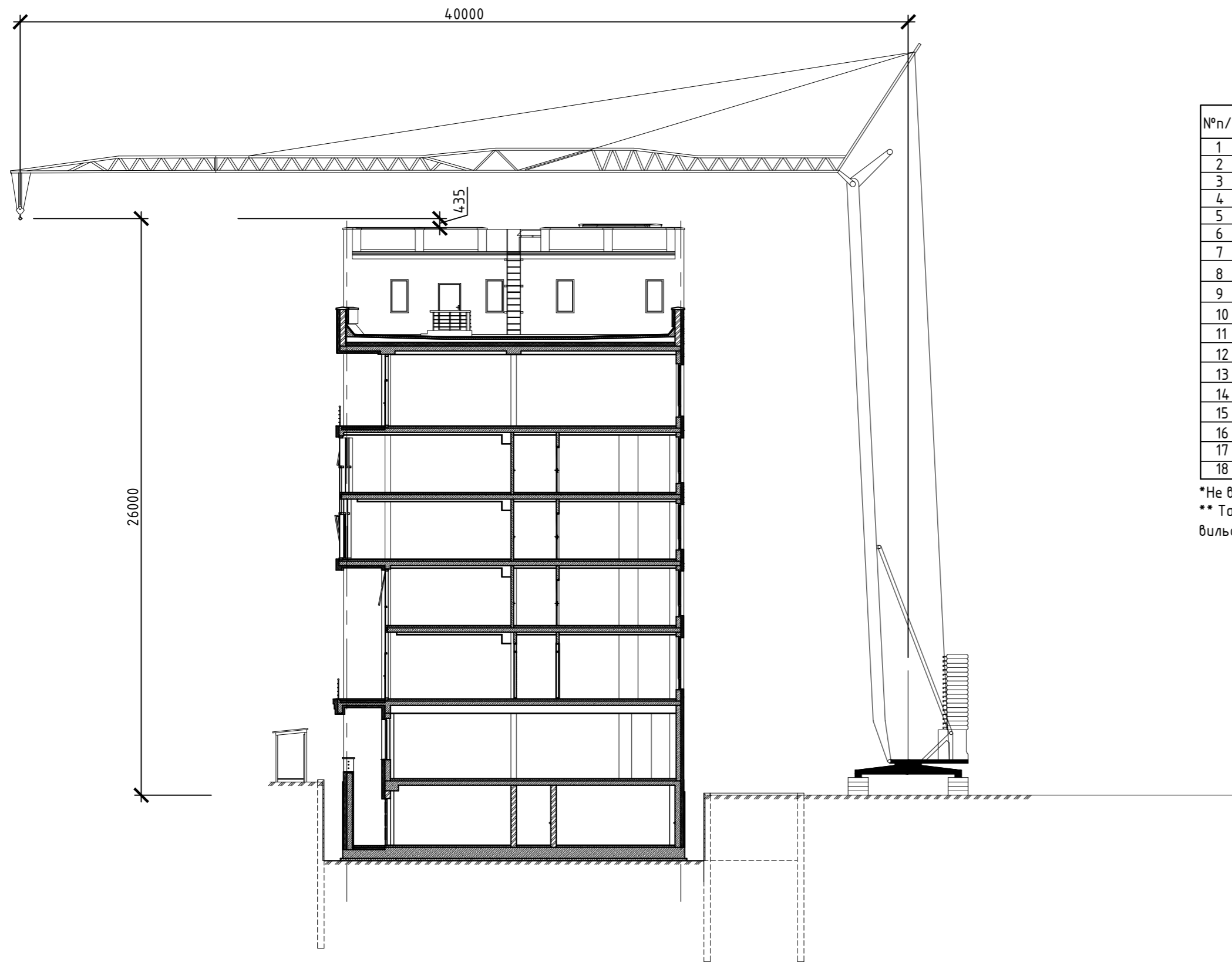

Вантажовисотні характеристики крану "SAN MARCO SMH 400"

№п/п	Висім,м	Вантажопідйомність, кг*
1	12,96	4000**
2	13,44	3800
3	14,02	3600
4	14,67	3400
5	15,39	3200
6	16,21	3000
7	17,13	2800
8	18,19	2600
9	19,42	2400
10	20,85	2200
11	22,54	2000
12	24,59	1800
13	27,10	1600
14	30,24	1400
15	34,32	1200
16	40,00	1000
17	Максимальна висота підйому 26,0	
18	Мінімальна глибина опускання -5,0	

* Не врахована маса строп 4СЦ4.25мЛ12м (65кг)
 ** Така ж вантажопідйомність до мінімального вильоту (5,2м).

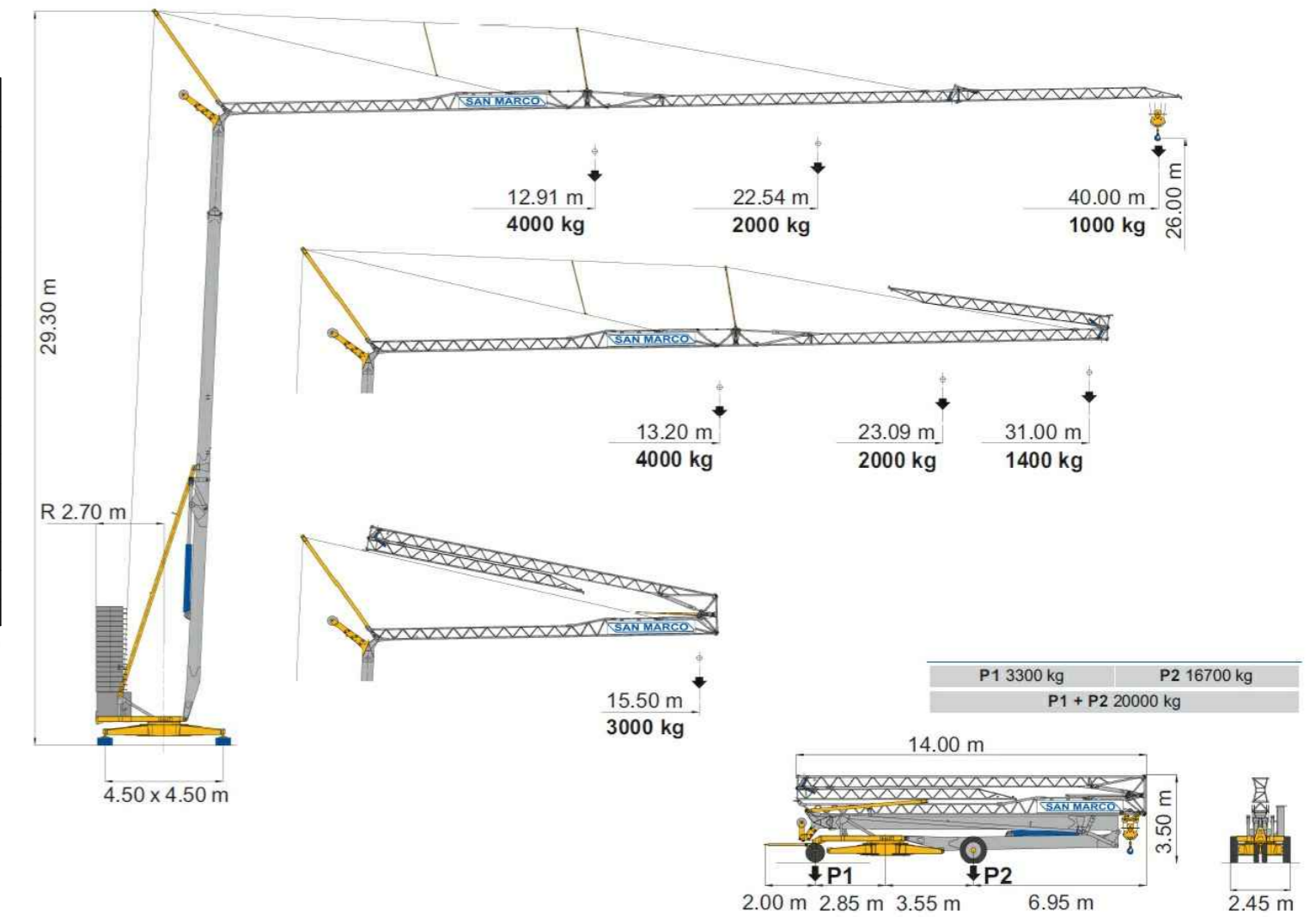

Примітки: 1. Даний аркуш читати разом з арк. 1, 3 та пояснювальною запискою.
 2. Прив'язки крану вказані на будгєнплані (див. Арк1)

№1607-Б-ПВР											
Будівництво багатифункціонального центру на земельній ділянці, що розташована по вул. Гагаріна 21 в м. Бровари Київської області											
Зм.	Кіл.діл	Арк.	№ док.	Підп.	Дата						
Погодив	Кліщук										
Розробив	Плис										
Перевірів	Грузд										
Розріз 1-1, вантажовисотні характеристики крану SAN MARCO SMH400					<table border="1"> <tr> <td>Стадія</td> <td>Аркуш</td> <td>Аркущів</td> </tr> <tr> <td>Р</td> <td>2</td> <td>4</td> </tr> </table>	Стадія	Аркуш	Аркущів	Р	2	4
Стадія	Аркуш	Аркущів									
Р	2	4									
					ТОВ "МЖК-ІНЖИНІРИНГ"						